	COMERCIAL NACIONAL DE PRODUTOS HOSPITALARES	Emissão: Jan/21
	Instrução de Uso	IUACR-H rev. 02

Identificação do produto e Apresentação

Nome Técnico: Vestimenta Cirúrgica

Nome Comercial: Avental Cirúrgico Reforçado Halyard

Modelos e Especificações

Código	Descrição	Comprimento (posterior, medido da gola à barra) *	Gramatura g/m ²	Quantidade de Toalha por Pacote	Quantidade por Caixa
90112	Avental Cirúrgico Reforçado Halyard G	125,10 cm	47 + 34 (reforço)	1 ou 2*	32
90142	Avental Cirúrgico Reforçado Halyard GG	130,81 cm	47 + 34 (reforço)	1 ou 2*	30
95201	Avental Cirúrgico Reforçado Halyard P	117,50 cm	50 + 50 (reforço)	1	30
95211	Avental Cirúrgico Ultra Reforçado Halyard G	125,10 cm	50 + 50 (reforço)	1	30
95221	Avental Cirúrgico Ultra Reforçado Halyard GG	130,81 cm	50 + 50 (reforço)	1	28
95231	Avental Cirúrgico Ultra Reforçado Halyard GGG	137,50 cm	50 + 50 (reforço)	1	28

Registro Anvisa: 81832580035

Reprocessamento Proibido.

Prazo de Validade: 05 anos

Embalagem unitária de Papel Grau Cirúrgico ou Tyvek*.

Produto estéril - Óxido de Etileno. Não reesterilizar.

Fotos

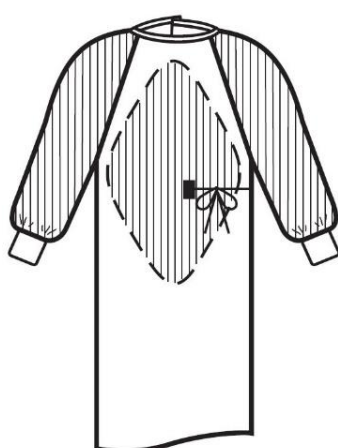
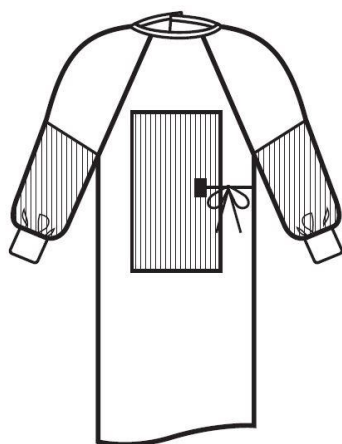

	COMERCIAL NACIONAL DE PRODUTOS HOSPITALARES	Emissão: Jan/21
	Instrução de Uso	IUACR-H rev. 02

Conteúdo

Cada código é composto por um avental e toalha. É acondicionado e comercializado individualmente em embalagem Papel Grau Cirúrgico ou Tyvek* e Filme Plástico.

Todas as embalagens são colocadas em um saco plástico e é acondicionado em caixa de papelão para transporte.

Descrição e Indicação

Os aventais cirúrgicos destinam-se a proteger tanto o paciente quanto a equipe cirúrgica durante os procedimentos cirúrgicos. Os aventais cirúrgicos são dispositivos que devem ser usados pelo pessoal da sala de cirurgia durante procedimentos cirúrgicos para proteger tanto o paciente cirúrgico quanto o pessoal da sala de cirurgia contra a transferência de microrganismos, fluidos corporais e material particulado.

Os aventais possuem áreas de reforço no tronco frontal e nas mangas.

Instruções de Uso

1. Remover o Avental da embalagem, respeitando técnica asséptica;
2. Secar as mãos com a toalha que acompanha o avental;
3. Os aventais deverão ser desdobrados respeitando técnica asséptica, antes de serem vestidos;
4. Descartar o produto após sua utilização.

Composição

Avental e Áreas de Reforço: Tecido SMS (Polipropileno)

Toalha: Polpa de Papel e Polímero (Polipropileno)

Não contém látex de borracha natural.

Condições de Armazenamento

O produto deve ser armazenado em local limpo, sem poeira, fresco, seco e longe de luz fluorescente ou ultravioleta.

Condições para o Transporte

O produto deve ser transportado em local limpo, sem poeira, fresco, seco e longe de luz fluorescente ou ultravioleta.

	COMERCIAL NACIONAL DE PRODUTOS HOSPITALARES	Emissão: Jan/21
	Instrução de Uso	IUACR-H rev. 02

Condições de Manipulação

Descarte: O Avental deve ser descartado de acordo com os procedimentos padronizados pela instituição, em local próprio para materiais potencialmente contaminados.

Advertências

Proibido Reprocessar.

Descartar após o uso.

Precauções

Não aplicável.

Contraindicações:

Não aplicável.

Registrado por: CEDRS Gestão Empresarial.

Rua Silva Bueno nº 1660 conjunto 1001 – Ipiranga– São Paulo – SP – CEP: 04208-001.

CNPJ: 27.242.576/0001-11.

RT: Maria Angélica Rodrigues Pereira – COREN/SP: 039.294.

Distribuidor: CNPH – Comercial Nacional de Produtos Hospitalares

Rua Gama Cerqueira nº 331 e 337 – Cambuci – São Paulo – SP - CEP: 01539-010 -

CNPJ: 00.142.576/0001-86

Tel: 011-3385-9339 – sac@cnph.com.br

Responsável Técnico: Débora Podmowski Adjamian – CRF-SP: 84.729

Fabricante Responsável: O&M Halyard, Inc

9120 Lockwood Blvd, Mechanicsville, Virginia - Estados Unidos da America 23116